



Administrația Rezervației Biosferei Delta Dunării

Propuneri

privind modificarea amplasamentelor zonelor de campare și traseelor turistice din perimetrul Rezervației Biosferei Delta Dunării

Urmare a discuțiilor în ședința Consiliului Științific ce s-a desfășurat în luna mai 2001, Colegiul executiv a aprobat traseele turistice și zonele de campare din perimetrul Rezervației Biosferei Delta Dunării.

Astfel, în anul 2001 au fost aprobate 13 zone de campare și 19 trasee turistice, după cum urmează:

Zonele de campare:

1. Dunărea maritimă, mal drept între Mm 54- 57 și Mm 50- 52;
2. Dunăre, brațul Tulcea, mal drept între Mm 34- 35 și Mm 41- 42;
3. Malul gârlei Somova, lângă cherhanaua Somova;
4. Canal Mila 36, ambele maluri, până la intersecția cu canalul Sireasa, respectiv Șontea;
5. Canalul Sireasa- pe malul incintei agricole;
6. Canalul Crișan, mal stâng, între brațul Sulina și canalul Iacob;
7. Malul opus al Dunării Vechi, în dreptul localității Mila 23, între canal Eracle și canal Olguța;
8. Brațul Sf. Gheorghe- mal drept între km 49- 102 și mal stâng între km 44- 47;
9. Canal Litcov – mal stâng între km 0-9;
10. Brațul Sf. Gheorghe- km 6 gura canalului Tătaru, km 2-3 mal stâng;
11. Canalul Dunavăț- între intersecția cu brațul Sf. Gheorghe și canal Lipoveni;
12. Plaja Portița;
13. Canalul Șontea- între canalul Păpădia și canalul Războinița.

Trasee turistice:

Traseul nr. 1 - Tulcea - Canalul Mila 35 - Gârla Sireasa - Gârla Șontea - Canalul Olguța - Dunărea Veche - Mila 23 - Crișan - Maliuc - Tulcea

A.R.B.D.D. - Ocrotește natura și păstrează tradițiile! ®

Str. Portului 34A, O.P. 3, C.P. 32
820243- TULCEA, ROMANIA

Tel: +40 240 518 945
Fax: +40 240 518 975

E-mail: arbdd@ddbra.ro
<http://www.ddbra.ro>

Traseul nr. 2 - Tulcea - Canalul Litcov - Canalul Crișan - Caraorman - Hotelul Lebăda - Maliuc - Tulcea

Traseul nr. 3 - Tulcea - Maliuc - Hotelul Lebăda - Canalul Crișan - Caraorman - Lacul Puiu - Popas BTT Roșu - Lacul Roșu - Împutița - Canaul Busurca - Sulina - Tulcea

Traseul nr. 4 - Murighiol - Canalul Dunavăț - Canalul Dranov - Golful Holbina - Lacul Razim - Gura Portiței

Traseul nr. 5 - Jurilovca - Gura Portiței

Traseul nr. 6 - Hotelul Lebăda - Dunărea Veche - Canalul Eracle - Gîrla Lopatna - Canalul Lopatna - Lacul Trei Iezere

Traseul nr. 7 - Hotelul Lebăda - Dunărea Veche - Canalul Magearu - Dunărea Veche - Brațul Sulina - Hotelul Lebăda

Traseul nr. 8 - Tulcea - canalele: Mila 36 Sireasa Șontea Războinița Stipoc Pardina - loc. Chilia Veche

Traseul nr. 9 - Chilia Veche - braț Chilia - brațul Babina - brațul Cernovca - canal Sulimanca - Lacul Merheiu Mic - Lacul Merhei - Lacul Matița - Lacul Babina - canal Rădăcinoasele - canal Pardina -loc. Chilia Veche

Traseul nr. 10 - Sf. Gheorghe -canalele: Zăton Buhaz Palade Crasnicol - brațul Sf.Gheorghe - loc. Sf. Gheorghe

Traseul nr. 11 - Sulina - can. Cardon - can. Sfiștofca - Periprava

Traseul nr. 12 - Sulina - can. Cardon - Golful Musura - brațul Musura - brațul Stambulul Vechi - braț Chilia Periprava

Traseul nr. 13 - Uzlina - can. Uzlina - lacurile: Uzlina și Isac - canal Isac 3 - gârla Perivolovca - can. Ceamurlia - can. Crșan - braț Sulina - Centru de Informare și Documentare Ecologică Crișan

Traseul nr. 14 - Jurilovca - lacul Golovița - canal V - lacul Sinoe - cherhana Periboina - punctul Cetatea Istriei - canalul II - lacul Zmeica - lacul Golovița - loc. Jurilovca

Traseul nr. 15 - Tulcea - brațul Sulina - canal M.22 - gârla Șontea - Dunărea Veche - loc. Mila 23

Traseul nr. 16 - loc. Crișan - Dunărea Veche - canal Bogdaproste - lacurile: Bogdaproste - La amiază - Trei Iezere - gârla Lopatna - canal Eracle - Dunărea Veche - loc. Mila 23

Traseul nr. 17 - Sulina - canalele: Busurca Împutița - cordon litoral Tătaru - loc. Sf. Gheorghe

Traseul nr. 18 - canal Busurca- canal Roșu Împutița - lac. Roșuleț - cherhana Roșuleț - lac Roșu - baza turistică Roșu - lacul Puiu - can. Mocansa - lac Erenciuc - braț Sf. Gheorghe - loc. Sf. Gheorghe.

Traseul nr. 19 - lac Cășla - gârla Somova - lac Potica - lac Parcheș - lac Telincea.

În urma situațiilor observate în teren de către agenții ecologi, a propunerilor operatorilor de turism și a comunităților locale, zonele de campare și traseele turistice au fost reanalizate.

La baza propunerilor privind amplamentele noilor zonele de campare au fost respectate următoarele principii:

- Zonele de campare au fost stabilite în zone cunoscute ca fiind tradiționale pentru camparea turiștilor;**
- Zonele de campare sunt situate în apropierea unor localități;**

A.R.B.D.D. - Ocrotește natura și păstrează tradițiile! ®

- **Diminuarea întinderii unor zone de campare pe întinderi mici pentru gruparea turiștilor pe zone mai restrânse.**

Zonele de campare propuse spre aprobare:

1. Dunăre Maritimă Mm44 - Mm45
2. Dunăre, braț Tulcea Mm41 - Mm42
3. Dunăre, braț Tulcea mal drept Mm34 - Mm36
4. Canal Mila 36, 2 km. pe partea dreaptă și stângă - de la vărsarea în Dunăre spre interior
5. Braț Sfântu Gheorghe mal drept Km98 - km100
6. Braț Sfântu Gheorghe mal drept Km93 - km95
7. Braț Sfântu Gheorghe mal drept Km84 - km85
8. Braț Sfântu Gheorghe mal drept km64- km65
9. Braț Sfântu Gheorghe mal drept km58- km59
10. Braț Sfântu Gheorghe mal drept km54
11. Braț Sfântu Gheorghe bucla Uzlina km66 - km67
12. Canal Dunăvăț mal drept, între intersecția cu brațul Sfântu Gheorghe și canalul Lipoveni
13. Canal Litcov mal stâng km5 – km7
14. Braț Sfântu Gheorghe mal stâng km44- km47
15. Localitatea Sfântu Gheorghe, canalul de Centură de la intrare în Dunăre 2 km spre localitatea Sulina
16. Braț Sulina mal drept Mm29 - Mm28
17. Braț Sulina mal drept Mm 20 - Mm19
18. Canal Crișan mal stâng - între braț Sulina și canal Iacob
19. Crișan Dunărea Veche mal drept - din dreptul Hotelului Lebăda, 2 Km
20. Sulina camping tabără
21. Sulina - plaja între drumul de acces pe partea stângă, 500m. până la canalul de Centură
22. Canal Șontea mal drept vis-a-vis de intrarea în Lac Băclănești, 1,5 km în amonte
23. Dunărea Veche mal opus localității Mila 23, între canal Eracle și canal Coțovata
24. Braț Chilia, localitatea Chilia braț Tătaru, mal drept de la Ocolitor Pardina 2 Km în amonte
25. Localitatea Periprava mal drept, 1 km aval
26. Plaja Portița
27. Plaja Corbu
28. Grindul Chituc de la cherhanaua Bosoanca 2 Km spre zona tampon

Referitor la traseele turistice, se propun următoarele:

- renunțarea la **traseul 14** deoarece trece prin apropierea coloniilor de *Pelecanus crispus*, Insula Ceaplace și Prundul cu Păsări, propuse a fi declarate zone cu regim de protecție integrală;
- renunțarea la forma actuală a **traseului nr. 10** (Sf. Gheorghe -canalele: Zăton Buhaz Palade Crasnicol - brațul Sf.Gheorghe - loc. Sf. Gheorghe) și înlocuirea cu următorul itinerariu: **traseul nr. 10** - brațul Sf.Gheorghe - Gârla Turcească – până la intrarea în Melea la foisor;
- introducerea traseului Traseul NATURA TRAIL din localitatea Sf. Gheorghe se parcurge la pas pe o lungime de 6 km ce se întinde de-a lungul malului Dunării, a malului mării și apoi de-a lungul satului.

Traseul începe din locul de debarcare de pe navă a pasagerilor și urmează în prima sa parte, aproximativ un kilometru, digul care înconjoară satul. Pe partea dreaptă, peste Dunăre puteți vedea niște colibe pescărești. Mai departe, la gura de vărsare a Dunării este Insula Sahalin – un loc foarte important de popas pentru păsările migratoare.

În partea stângă a traseului sunt case tradiționale cu acoperișuri și garduri de stuf, precum și case de oaspeți care oferă cazare produse culinare tradiționale pentru turiști. Capătul satului este reprezentat de un complex ce crește exclusiv din turism și stabilimentul unei baze militare.

Menționăm că propunerile pentru zonele de campare și modificarea unor trasee turistice au fost analizate și au fost aprobate în Colegiul executiv al ARBDD în cursul anului 2009 și s-a propus a fi supuse aprobării Consiliului Științific al ARBDD .

Șef Serviciu Patrimoniu

drd. ing. Ion Munteanu

GUVERNATOR

Grigore BABOIANU

A.R.B.D.D. - Ocrotește natura și păstrează tradițiile! ®

Str. Portului 34A, O.P. 3, C.P. 32
820243- TULCEA, ROMANIA

Tel: +40 240 518 945
Fax: +40 240 518 975

E-mail: arbdd@ddbra.ro
<http://www.ddbra.ro>

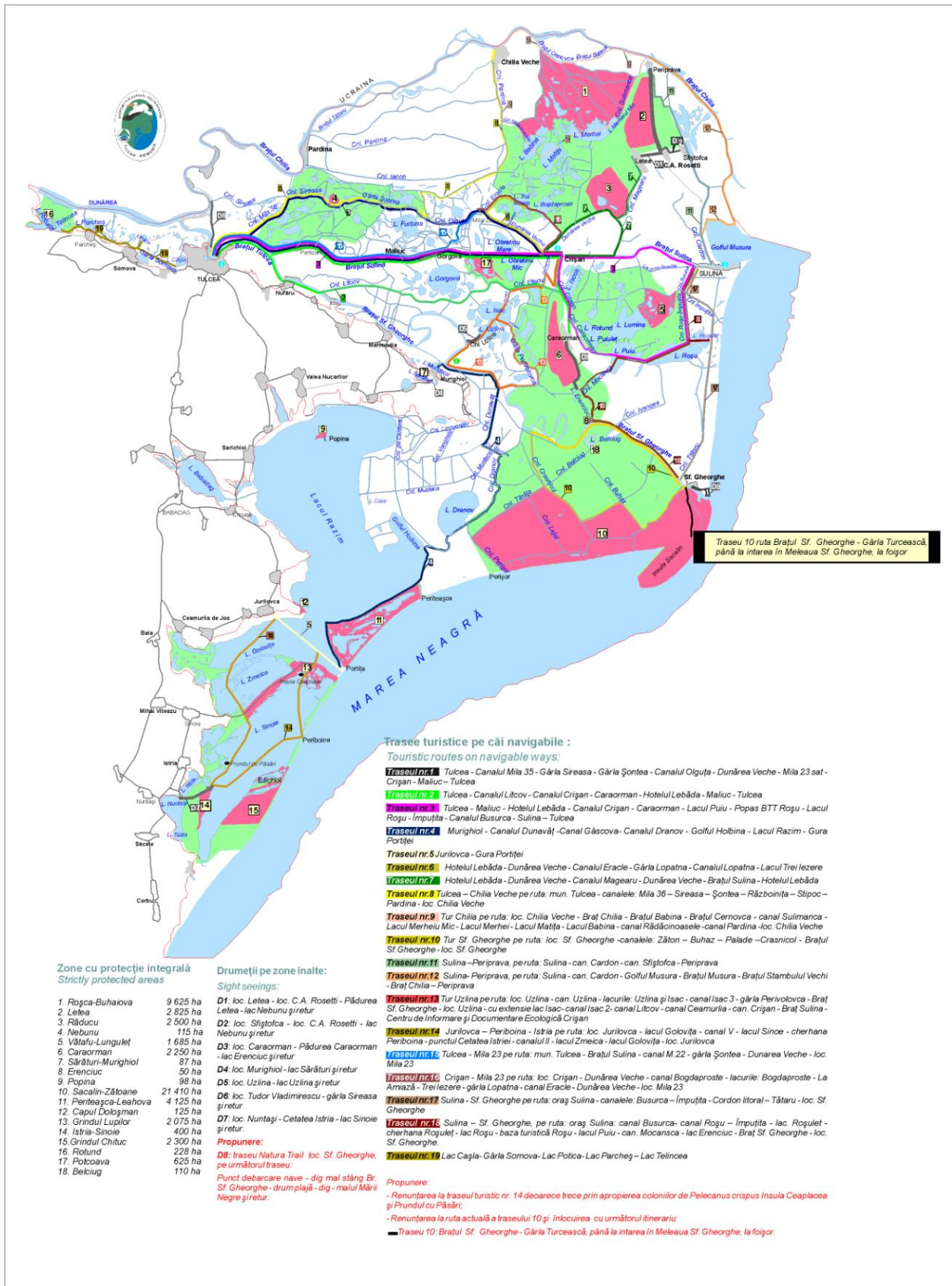

A.R.B.D.D. - Ocrotește natura și păstrează tradițiile! ®

Str. Portului 34A, O.P. 3, C.P. 32
 820243- TULCEA, ROMANIA

Tel: +40 240 518 945
 Fax: +40 240 518 975

E-mail: arbdd@ddb.ro
 http://www.ddb.ro